

BUREAU TECHNIQUE VERBRUGGHEN

ASBL



Organisme de contrôle agréé

BTv BRUXELLES

Chaussée de Ruisbroek 75
1190 Bruxelles
Tél. 02 230 81 82
Fax 02 230 80 08

BTv ANVERS

Van der Sweepstraat 3 bus 44
2000 Antwerpen
Tél. 03 216 28 90
Fax 03 238 86 65

Bureau régional :

Heinaut
064/336455

V. ref.: _____

N. ref.: _____ RAPPORT N° _____

**PROCES-VERBAL DE CONTROLE D'UNE
INSTALLATION ELECTRIQUE BASSE TENSION**ADRESSE DE L'INSTALLATION : *241 Rue Des
Maries Fontaines 6180 Ravello*

PROPRIETAIRE :

Adresse :

DEMANDEUR :

Adresse :

INSTALLATEUR : *id*

Adresse :

TVA ou CI :

Date du contrôle : *10/09/2012* Type de contrôle : examen de conformité visite de contrôle suivant :

(RGIE art. 270) (RGIE art. 271) (RGIE art. 276) (RGIE art. 276bis) (A.R.2.6.2008) (RGPT art.262) (R.T. art. 231) (Prescriptions distributeur)

Type d'installation : Nouvelle Extension - Modification - Temporaire - Renforcement - vente d'habitation ; Type locaux : *Appart 2^e étage*Début travaux : Fondations avant après 1.10.81 Installation électrique avant après 1.10.81 1.1.83 RGIE art.86Raccordement : Tension *230* V

Protection raccordement

Câble aliment, tableau, princ. : *4* X *10* mm²Inter.gén. : type *40A/3A*Type électrode de terre : boucle barres - piquets - conducteur horizontal

Schéma : TT

Nombre de tableaux : *1* ; Nombre de circuits term. : *12* ; RA : *3,5* Ohm ; RI tot *20* MOhm

Facteurs d'influences externes :

DESCRIPTION :

Voir schémas unifilaire et de situation

CONTROLES effectués : voir verso

INFRACTIONS CONSTATÉES ET/OU NOTES : *NUL**NOTA : Sanitaires et éclairages salle de bain non
installés.*

PROCES-VERBAL DE CONFORMITE

Vu le *ORES*
16/10/113

le responsable du distributeur

nom : *IEPLAEDT*signature : *[Signature]*

DEVOIRS du PROPRIETAIRE, GESTIONNAIRE ou LOCATAIRE : voir verso.

CONCLUSION : 1. L'installation est conforme. Les bornes d'entrées du DPCBB général sont scellées et les schémas unifilaires et de situation ont été visés. L'installation doit être vérifiée avant le *10/09/2012* (art. 271 RGIE) ainsi qu'avant mise en service après modification ou extension importante exécutée avant cette date.

2. L'installation n'est pas conforme.

3. L'installation peut être maintenue en service pour autant qu'il soit remédié sans retard aux infractions mentionnées et pour autant que les mesures nécessaires soient prises pour que l'installation ne présente pas de danger pour les personnes et les biens.

4. L'installation n'est pas conforme. L'installation doit être vérifiée par le (même) organisme avant le :

L'AGENT VISITEUR :
n° + nom + signature

Le directeur,

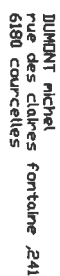
Disj.dif.
40A
300 mA

2. Etage

10-09-2012

Wattiez Louis 145

ВТВ

2^e étage

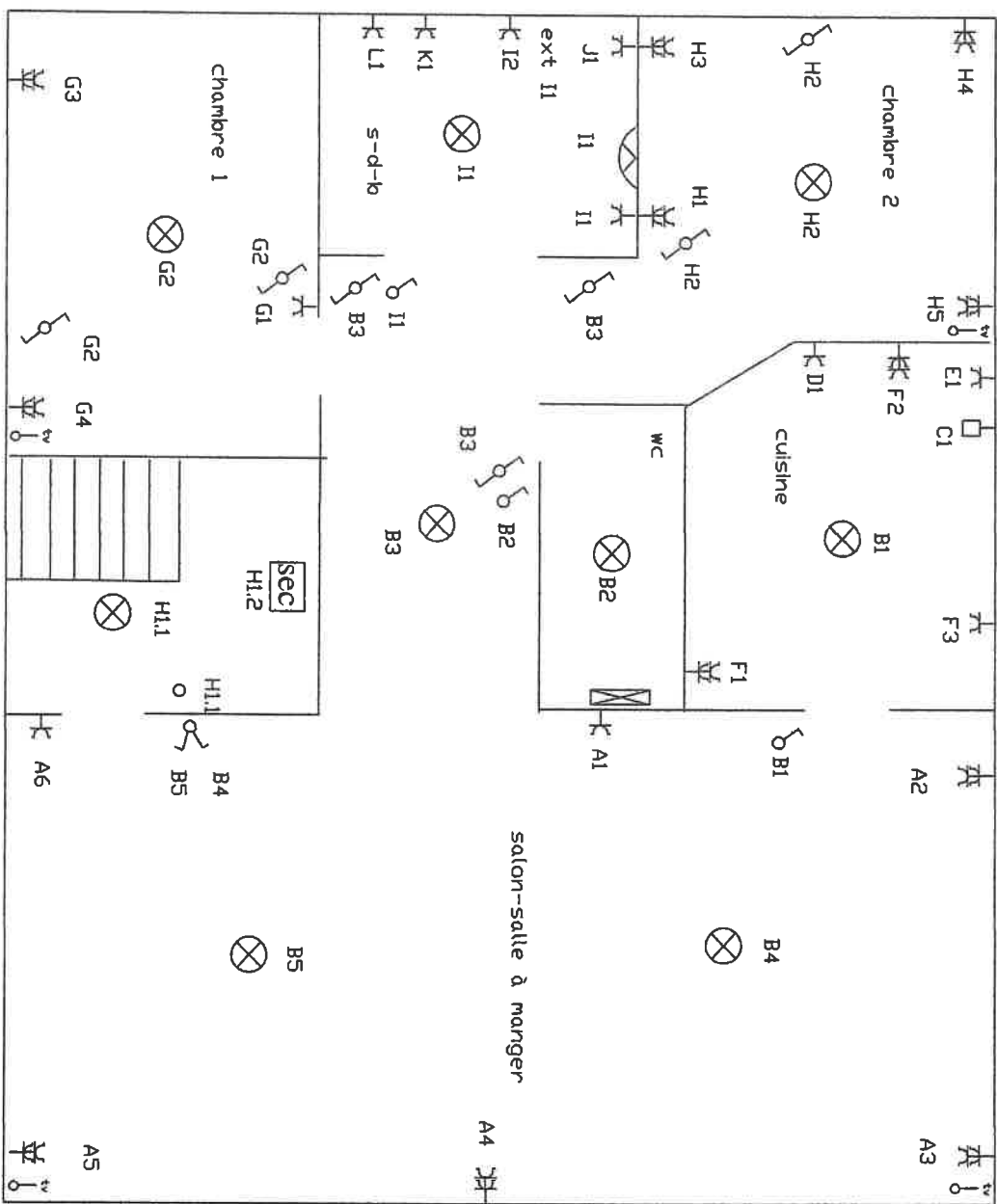

DUMONT michel
rue des rivières fontaine ,241
6180 cour illes

10-09-2012
Wattiez Louis 145

A prises salon et salle à manger

B éclairages

C taque

D prise four

E prise cuisine

F prises cuisine

G chambre 1 (côté rue)

H chambre 2

I salle de bain

J chaudière

K machine à laver

L sechoir